Lisa nr 1

Elektripaigaldiste kasutusõiguse ala asendiplaan
KIHELKONNA METSKOND 694

M 1:1000

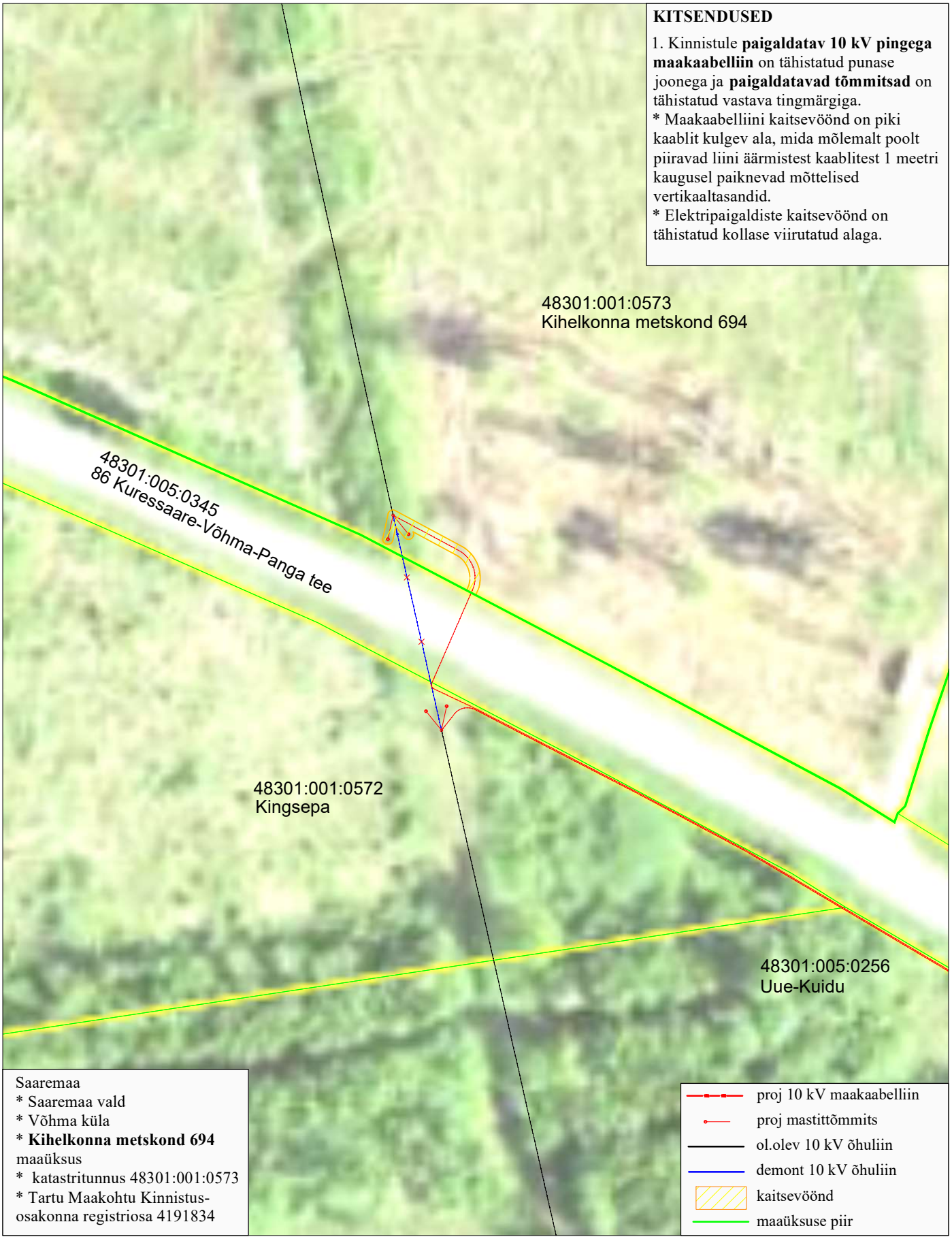

KITSENDUSED

1. Kinnistule **paigaldatav 10 kV pingega maakaabelliin** on tähistatud punase joonega ja **paigaldatavad tõmmitsad** on tähistatud vastava tingmärgiga.
* Maakaabelliini kaitsevöönd on piki kaablit kulgev ala, mida mõlemalt poolt piiravad liini äärmistest kaablitest 1 meetri kaugusel paiknevad mõttelised vertikaaltasandid.
* Elektripaigaldiste kaitsevöönd on tähistatud kollase viirutatud alaga.

Saaremaa
* Saaremaa vald
* Võhma küla
* **Kihelkonna metskond 694** maaüksus
* katastritunnus 48301:001:0573
* Tartu Maakohtu Kinnistus-osakonna registriosa 4191834

proj 10 kV maakaabelliin
proj mastittõmmits
ol.olev 10 kV õhuliin
demont 10 kV õhuliin
kaitsevöönd
maaüksuse piir